

## Torino : Collina



**315 | : 4 | : 6 | : 9**

---> **Codice** <---: MOS 37919

---> **Tipologia** <---:

---> **Provincia** <---: Torino

---> **frazione** <---: Collina

---> **Totale\_mq** <---: 315

---> **bagni** <---: 4

: 2

:

---> **Motivazione** <---:

: Piemonte

---> **Comune** <---: Torino

---> **Prezzo\_Richiesto** <---: € 680.000

---> **camere** <---: 6

---> **Locali** <---: 9

: 1990

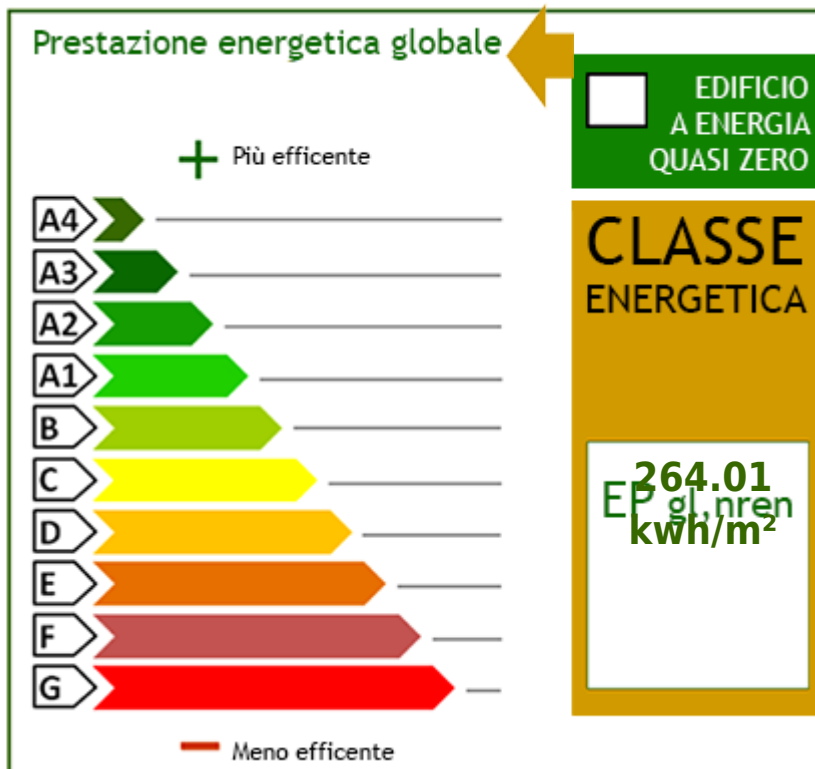



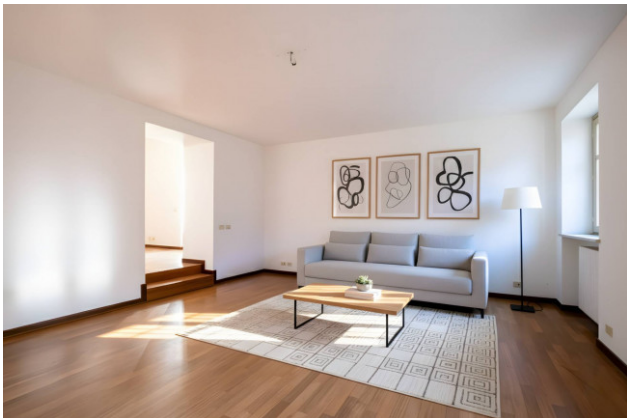



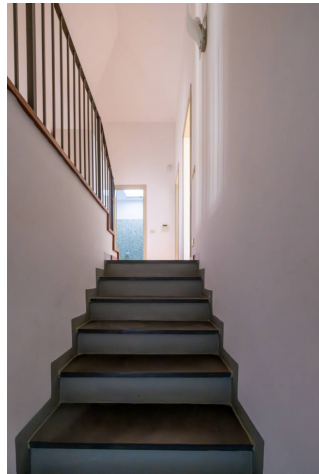
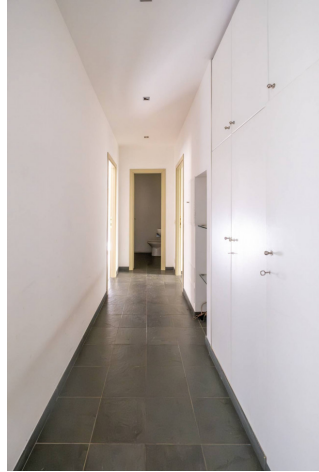





Planimetria unità immobiliare Strada comunale Val San Martino Superiore 285 - Torino

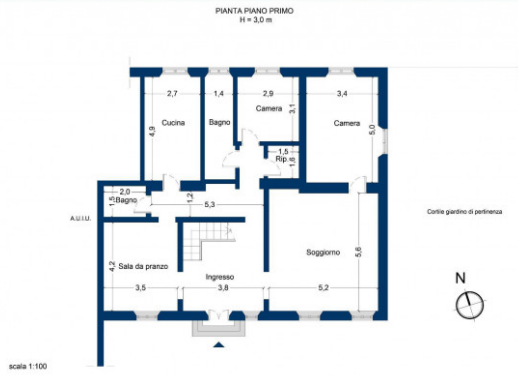

La presente planimetria è puramente indicativa e non costituisce elemento contrattuale e/o di misura

Planimetria unità immobiliare Strada comunale Val San Martino Superiore 285 - Torino

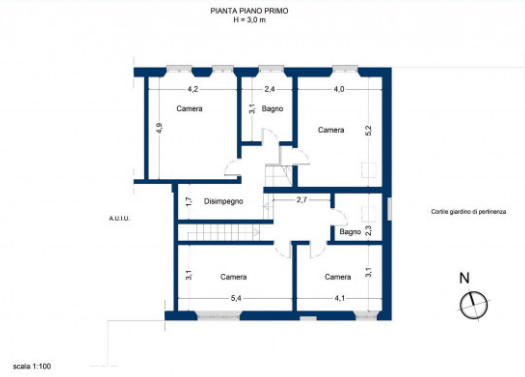

La presente planimetria è puramente indicativa e non costituisce elemento contrattuale e/o di misura

Planimetria unità immobiliare Strada comunale Val San Martino Superiore 285 - Torino

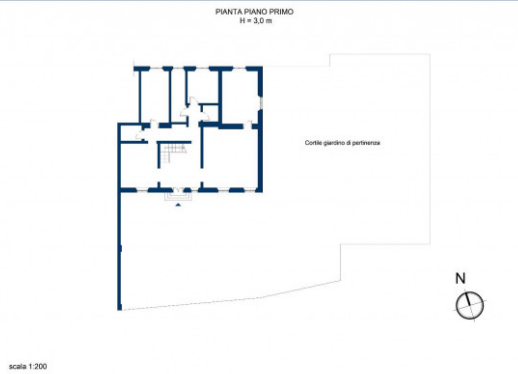

La presente planimetria è puramente indicativa e non costituisce elemento contrattuale e/o di misura